PROGEDIL
GRUPPO IMMOBILIARE

STAMPATO IL 29/04/2025

GUARDA L'ANNUNCIO SUL SITO

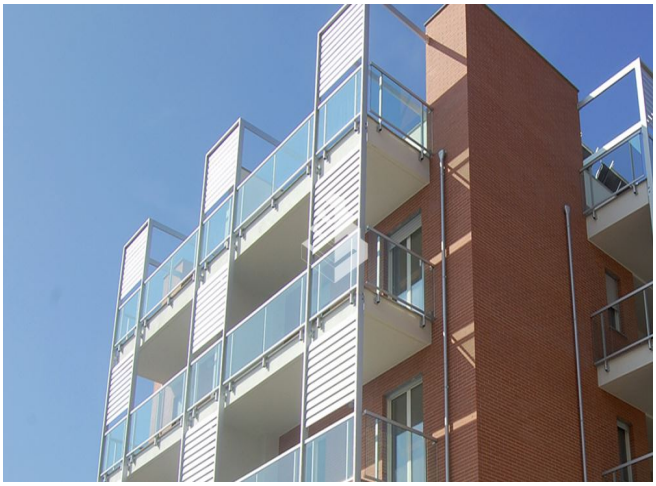

via Gian Battista Falda CIVITAVECCHIA - RM - 00053 - LAZIO **CODICE: 01VE10488**

APPARTAMENTO | **VENDITA** | **4 LOCALI** | **CIVITAVECCHIA**

Prezzo: **€ 202.000**

CIVITAVECCHIA QUADRILOCALE
A Civitavecchia San Liborio, in posizione panoramica sulla città e sul mare, disponiamo di eleganti palazzine in edilizia libera senza usi civici, in pronta consegna, composte da rifiniti ed ampi appartamenti di varie tipologie e metrature, tutti predisposti dei migliori comfort.

In edificio di ultima generazione provvisto di pannelli fotovoltaici, proponiamo uno splendido quadrilocale mai abitato composto da: soggiorno, cucinotto, tre camere da letto, doppi servizi e balcone.
L' immobile è ottimamente rifinito e dotato di videocitofono, finestre con doppio vetro, portoncino blindato.
Disponibilità di box auto.

Con l'esclusiva ed innovativa formula della Progedil “CASA COMPLETA” acquisterai la Tua NUOVA casa completamente arredata senza alcun costo aggiuntivo.
Classe Energetica: C

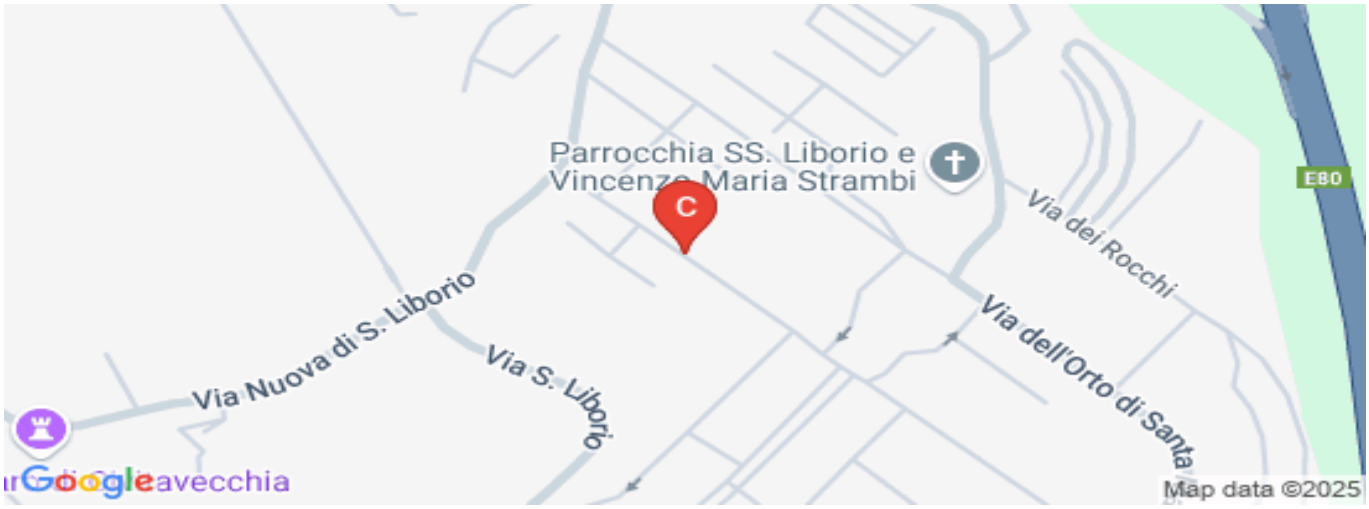

Agenzia immobiliare
Agenzia Eur

Indirizzo
Piazza Enrico Martini, 11

Telefono
06 50 33 033

Email
agenziaeur@progedil.it